

Bundestagswahl am 18.09.2005
Zusammenstellung der vorläufigen Ergebnisse

	Strobl CDU	Juratovic SPD	Schneider GRÜNE	Link FDP	Ehinger Die Linke.	Käppler NPD	Rügner MLPD	ungültig	gültig	Wähler	Wahlberechtigte	Wahlbeteiligung
Affaltrach	1.018	753	111	84	65	58	5	44	2.094	2.138	3.123	68,5%
Willsbach	925	692	120	83	60	49	7	43	1.936	1.979	2.727	72,6%
Eschenau	530	481	73	45	52	30	0	30	30	1.241	1.807	68,7%
Sülzbach, Gem.halle	438	307	50	30	20	24	4	15	873	888	1.277	69,5%
Weiler, Ortsch.verw.	199	139	21	18	11	2	1	4	391	395	519	76,1%
Eichelberg, Kelter	138	118	20	16	15	21	4	3	332	335	486	68,9%
Briefwahl	515	362	62	47	37	24	1	21	1.048	1.069	1.125	95,0%
Obersulm	3.763	2.852	457	323	260	208	22	160	7.885	8.045	9.939	80,9%

Stimmenanteil der Kandidaten	47,7%	36,2%	5,8%	4,1%	3,3%	2,6%	0,3%	2,0%
------------------------------	-------	-------	------	------	------	------	------	------

Wahlbeteiligung Erststimmen

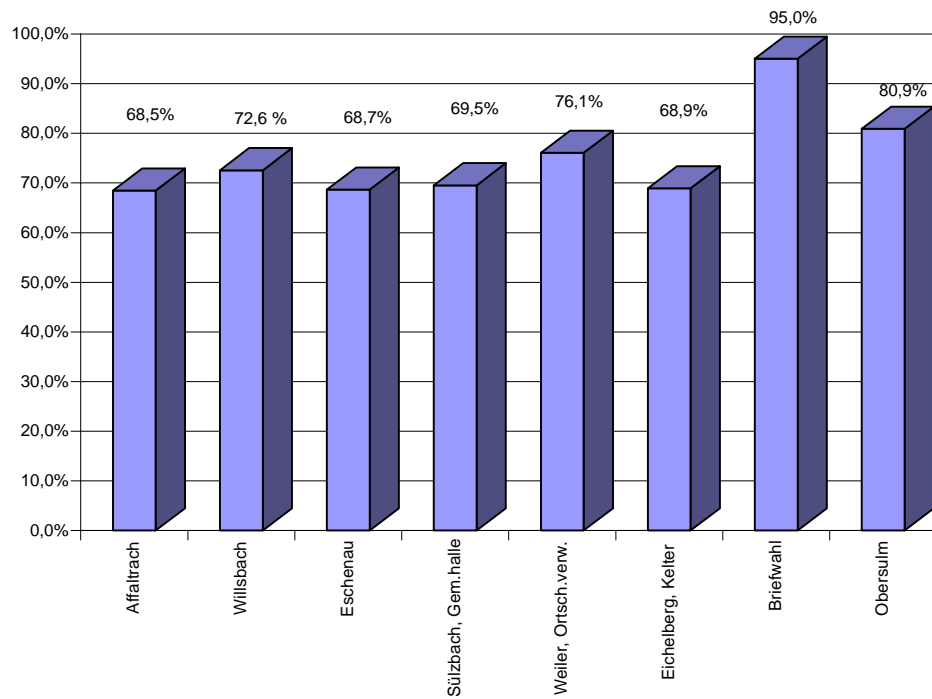

Stimmenanteile der Kandidaten

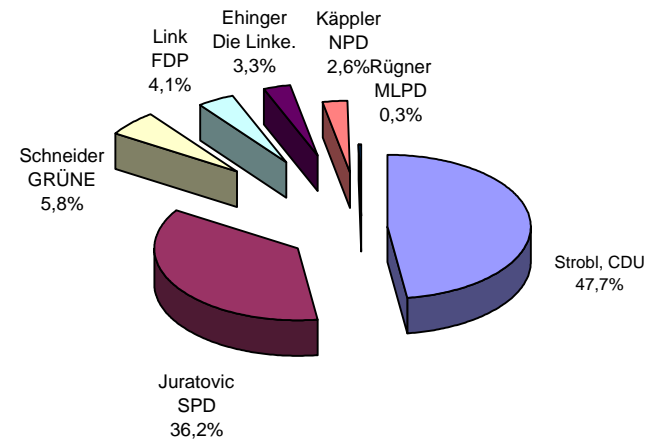

	Wahlber.	Wähler	Zweitstimmen		Von den abgegebenen Stimmen entfallen auf die Landesliste (Partei)							Wahlbeteiligung
			ungültig	gültig	CDU	SPD	GRÜNE	FDP	REP	Die Linke.	Sonstige	
Affaltrach	3.123	2.138	40	2.098	792	749	170	226	24	65	72	68,46%
Willsbach	2.727	1.979	39	1.940	696	659	152	249	28	76	80	72,57%
Eschenau	1.807	1.241	25	1.216	402	466	99	129	12	59	49	68,68%
Sülzbach	1.277	888	16	872	343	290	80	93	12	22	32	69,54%
Weiler	519	395	7	388	155	132	35	38	3	15	10	76,11%
Eichelberg	486	335	5	330	98	115	30	44	11	13	19	68,93%
Briefwahl	0	1.069	9	1.060	418	357	93	106	9	35	42	95,00%
Obersulm	9.939	8.045	141	7.904	2.904	2.768	659	885	99	285	304	80,94%

In Prozentanteilen:	1,8%	98,2%	36,7%	35,0%	8,3%	11,2%	1,3%	3,6%	3,8%
---------------------	------	-------	-------	-------	------	-------	------	------	------

Stimmenanteil der Parteien

